

MODULARIO
F. fog. n. 487



CATASTO EDILIZIO URBANO (RDL 13-4-1939, n. 652)

Planimetria di u.i.u. in Comune di MILANO via C.SO MATTEOTTI civ. 11

PIANO SECONDO INTERRATO

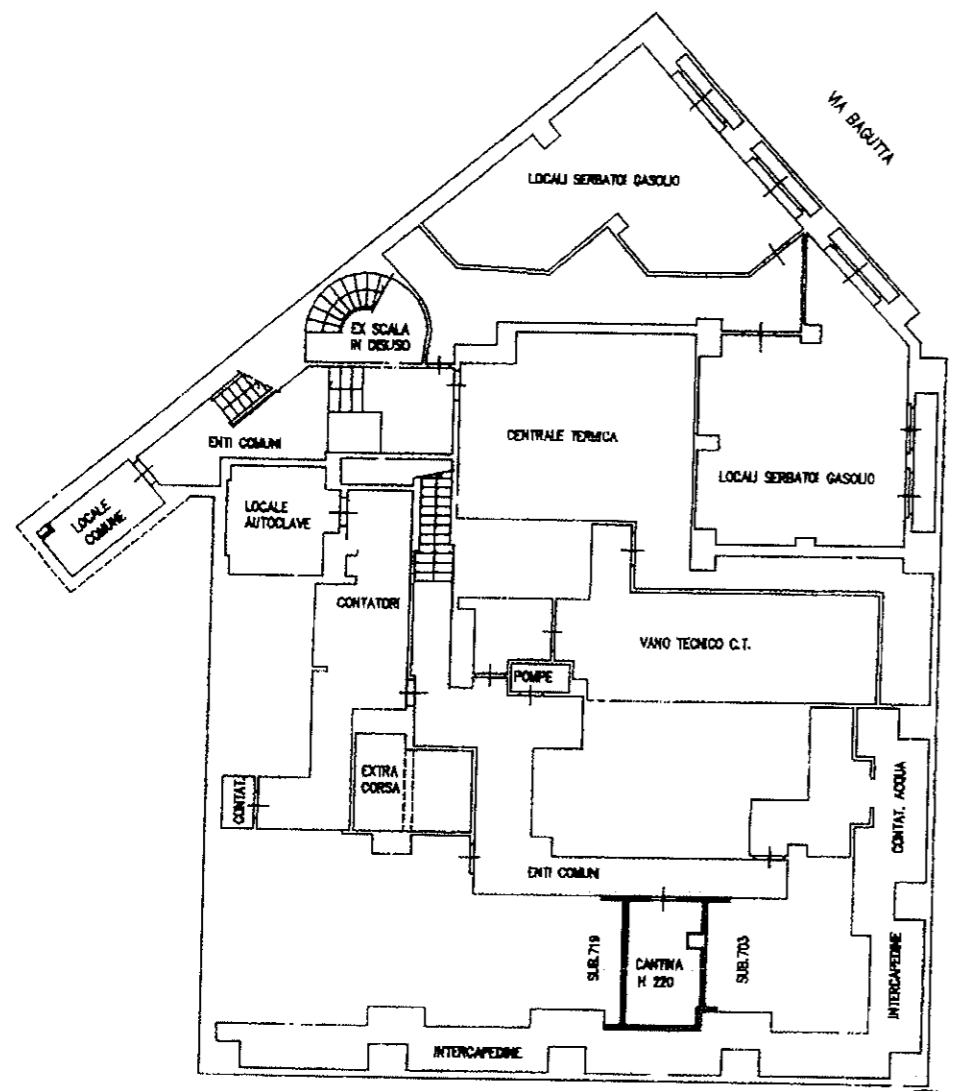

ORIENTAMENTO

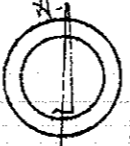

SCALA DI 1:

Dichiarazione di N.C. <input type="checkbox"/>	Compilata dal <u>GEOM. PAVONZINI FABIO</u> (Titolo, cognome e nome)	RISERVATO ALL'UFFICIO
Denuncia di variazione <input checked="" type="checkbox"/>		
Identificativi catastali	iscritto all'albo de <u>i. GEOMETRI</u>	
F. <u>391</u>	della provincia di <u>MILANO</u> n. <u>8068</u>	
n. <u>68</u> sub. <u>732</u>		

Catasto dei Fabbricati - Situazione al 02/10/2019 - Comune di MILANO (F205) - < Foglio: 391 Particella: 68 - Subalterno 732 >
CORSO GIACOMO MATTEOTTI n. 11 piano: S2;